alzheimer home
písek prácheň

ZPRAVODAJ

říjen 2023 - prosinec 2023

Úvodní slovo

Vážení a milí,

přijměte pozvání a pojďte se spolu s námi poohlédnout za tím vším krásným, co nám podzim a zima, Vánoce a samotný závěr roku 2023, přinesly.

A že se bude nač těšit! Tak, jako každý rok si příchod vánočního času a Vánoce samotné moc a moc užíváme.

S radostí jsme se proto pustili do přípravy a výroby vánočních dekorací, za zvuku koled pekli cukroví, povídali si o zvyklostech a tradicích, které jsou s Vánocemi spjaté a rovněž zorganizovali mnoho milých a krásných vánočních setkání a kulturních akcí. Vánoce jsme si opravdu jak se patří užili.

Jménem celého našeho týmu Vám do roku 2024 přeji jen to dobré a pevné zdraví.

S pozdravem Bc. Lucie Kučerová, ředitelka

Když máme chuť na dobroty..

Když nás přepadne chuť na nějakou dobrotu… ;). Pustili jsme se do výroby palačinek a opravdu se nám povedly a moc jsme si všichni pochutnali.

Svatomartinské odpoledne.

Přijel k nám Martin na bílém koni. I když jen symbolicky, ale to nic neubralo na tom, že jsme měli příjemné odpolední posezení s hudbou a zpěvem, jak se na svatomartinské posvícení sluší.

Koncert Duo MarGuitars.

O víkendu jsme si zpříjemnili odpoledne poslechem krásné hudby, v podání kytarové skupiny Duo MarGuitars. Děkujeme.

Krásný adventní čas.

I u nás nastal adventní čas a s jeho příchodem na nás dýchla atmosféra blížících se Vánoc, na které se všichni moc těšíme.

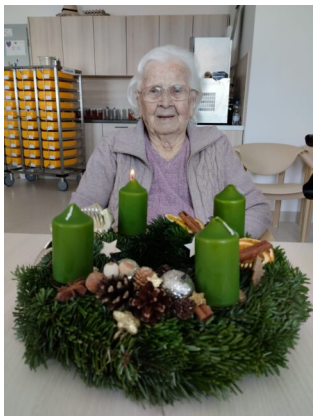

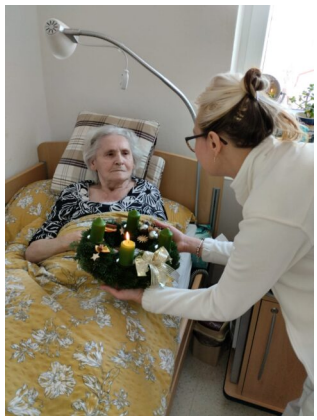

Navštívili nás Mikuláš, čerti i andělé.

Prosinec přináší krásné tradice, z nichž jednou je návštěva Mikuláše, andělů a čertů. Ani u nás se nezapomněli zastavit a svou přítomností a dárečky potěšili všechny obyvatele našeho domova a zpříjemnili nám den.

Druhá adventní neděle Alzheimer Home Prácheň.

Druhá adventní neděle je zasvěcena Míru, poklidu, tichu, rozjímání. Klienti i personál si společně zpříjemnili a užili sváteční neděli. Vánoce se blíží…

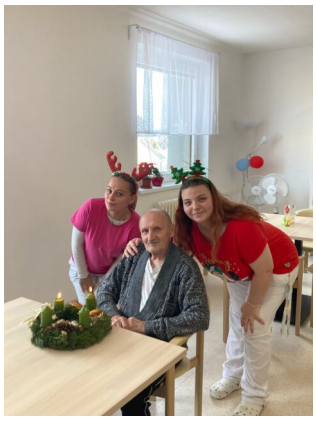

Třetí adventní neděle v Alzheimer Home Prácheň.

Druhý adventní týden jsme prožili balením a návratem zpět do Alzheimer Home Prácheň . Na návrat, po rekonstrukci, už jsme se všichni moc těšili. Všem zaměstnancům patří veliké poděkování za to, že několik dní připravovali vše potřebné . Třetí adventní neděli jsme vybalovali, ale aspoň jsme zapálili svíčku na věnci a teď už máme i krásný stromeček. Všichni se připravujeme na blížící se Vánoce.

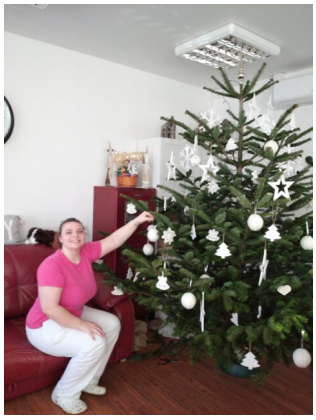

Vystoupení dětí z MŠ Hradiště.

V ALZHEIMER HOME Prácheň jsme měli předvánoční návštěvu dětí z MŠ Hradiště. Všichni společně, se svým hudebním doprovodem, si pro nás připravili program a zazpívali nám koledy, zahráli na flétnu a přednesli krásné básničky. Moc děkujeme za milou návštěvu i za krásné vystoupení.

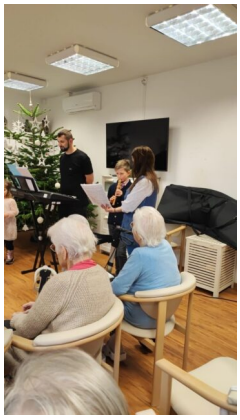

Hudební vystoupení žáků ze ZŠ E. Beneše.

V předvánočním čase se u nás střídají návštěvy, které nás vždy potěší svým krásným představením , které si pro naše obyvatele připravili. Z celého srdce, moc děkujeme žákům a pedagogům ze ZŠ E. Beneše v Písku.

Navštívil nás Otec Tomas van Zavrel.

V tomto krásném vánočním čase, jsme u nás přivítali Otce Tomase van Zavrela s jeho úchvatným hudebním vystoupením, které každého pohladilo po duši. Děkujeme z celého srdce…

Vánoce v Písku

Vánoce už jsme společně oslavili v Písku. Nechyběla vánoční atmosféra, stromeček, přípitek i dárky. Krásný vánoční čas.

Významná jubilea

Kdo oslavil narozeniny v říjnu?

Jiří 76 let

Kdo oslavil narozeniny v listopadu?

Milena 71 let, Anna 89 let, Miroslav 74 let, Anna 89 let

Kdo oslavil narozeniny v prosinci?

Jiřina 89 let

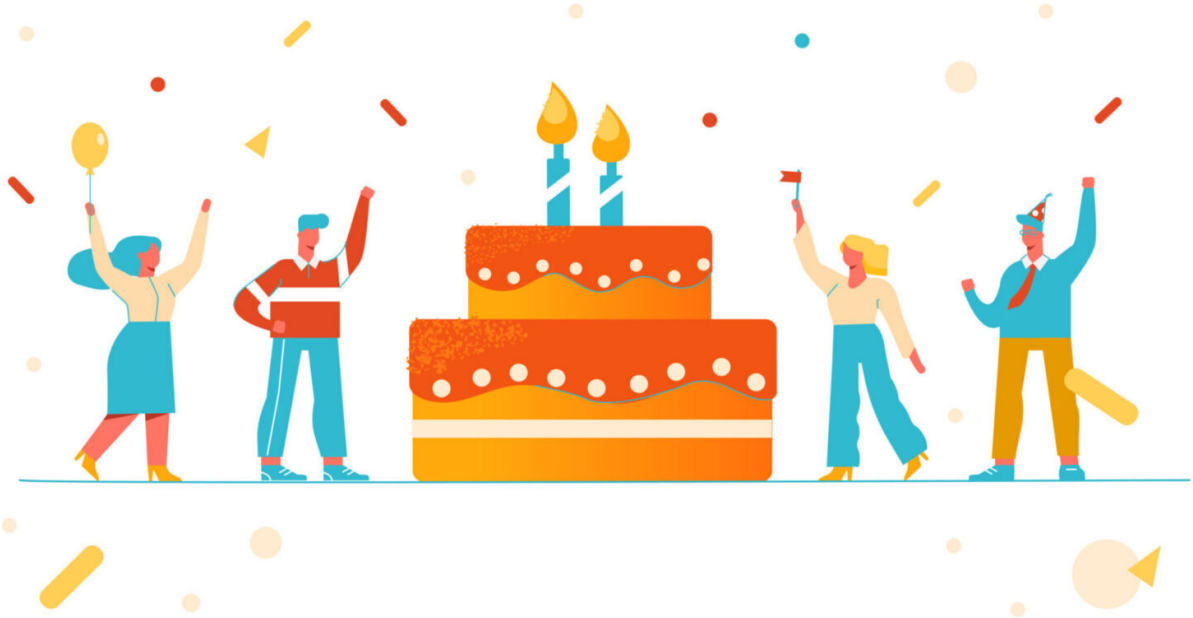

POSLÁNÍ

• Posláním ALZHEIMER HOME Prácheň je poskytování kvalitní, komplexní, individuálnězaměřené celoroční pobytové služby osobám trpícím zdravotním postižením, kteří jižnemohou zůstat ve svém vlastním domácím prostředí.

• Služba je poskytována klientům, kteří vzhledem ke svému zdravotnímu stavu jsou závislína pomoci jiné osoby, mají
sníženou soběstačnost v základních životních schopnostech a potřebují soustavnou péčia dohled, které jim nemohou být
poskytnuty v jejich přirozeném prostředí. Dále umožňuje společenský kontakt, poskytujepodporu při rozhodování, naplňování přání a vůle klienta s ohledem na jeho možnosti aschopnosti.

CÍLE SLUŽBY

• Rozvíjet nebo alespoň zachovat stávající soběstačnost klienta a snaha udržet co nejdélejeho schopnosti a dovednosti, které vedou k zachování kvalit jeho života.

• Zajistit klientovi bezpečné prostředí.

• Zabezpečit kvalitní a dostupnou zdravotní péči odpovídající zdravotnímu stavu klienta.

• Vytvořit kvalitní podmínky pro bydlení klienta včetně podpory dobré atmosféry apohody. Rozvíjet sociální kontakty, podporovat přirozené vztahy s rodinou, přáteli.

• Přiblížit způsob života klienta co nejvíce
k životnímu standardu věkově srovnatelné
populace, žijící mimo zařízení.

Bc. Lucie Kučerová
Ředitelka zařízení
+420 773 377 020
lucie.kucerova@alzheimerhome.cz

Kamila Šindelářová, DiS
Sociální pracovnice
+420 773 377 015
kamila.sindelarova@alzheimerhome.cz

Kateřina Kučerová, Dis.
Vrchní sestra
+420 773 377 011
katerina.kucerova@alzheimerhome.cz

ALZHEIMER HOME Prácheň

17. listopadu 2444

397 01 Písek